

| | | |
|--|--|--------------------------|
|  SYSTÈME GLASS 29 rue d'Anjou 38070 St Quentin Fallavier T. 04 74 27 63 11 www.eurobuilt.fr | Référence Procès Verbal : PV 14-V-1759-EXT PORTE MATERNELLE 1 VANTAIL EI30 | |
| | Plan de principe : détail bas de porte | Date : 18/12/2014 |
| | Vitrage : FIRESWISS FOAM 15 | Ech : 1/1 |
| | Dim. maxi passage libre : | |

Ces plans de fabrication sont la propriété exclusive de la société Eurobuilt. Ils sont confidentiels et ne peuvent être utilisés, reproduits ou communiqués, en tout ou partie et sous aucune façon sans l'accord écrit au préalable d'Eurobuilt.

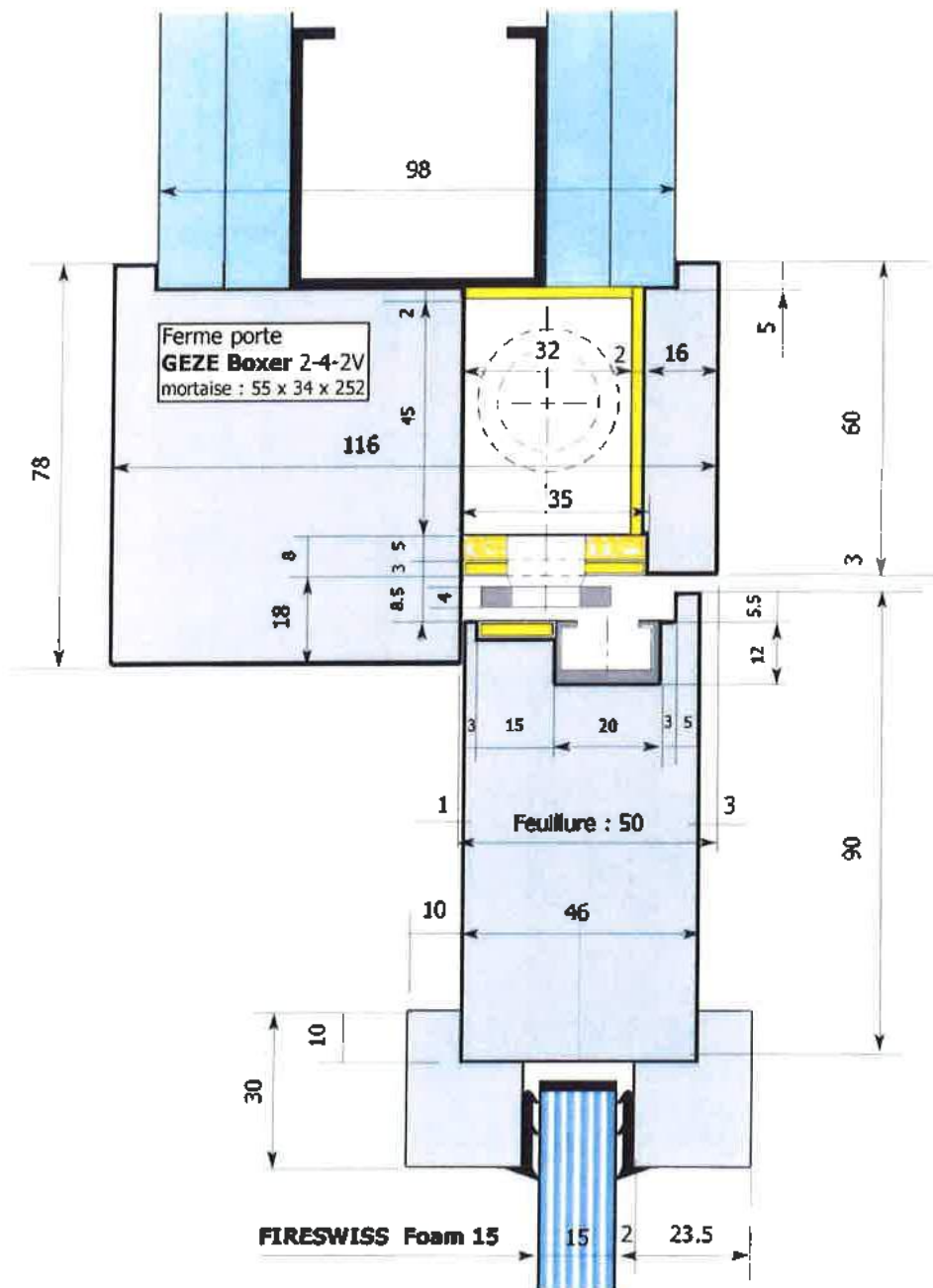

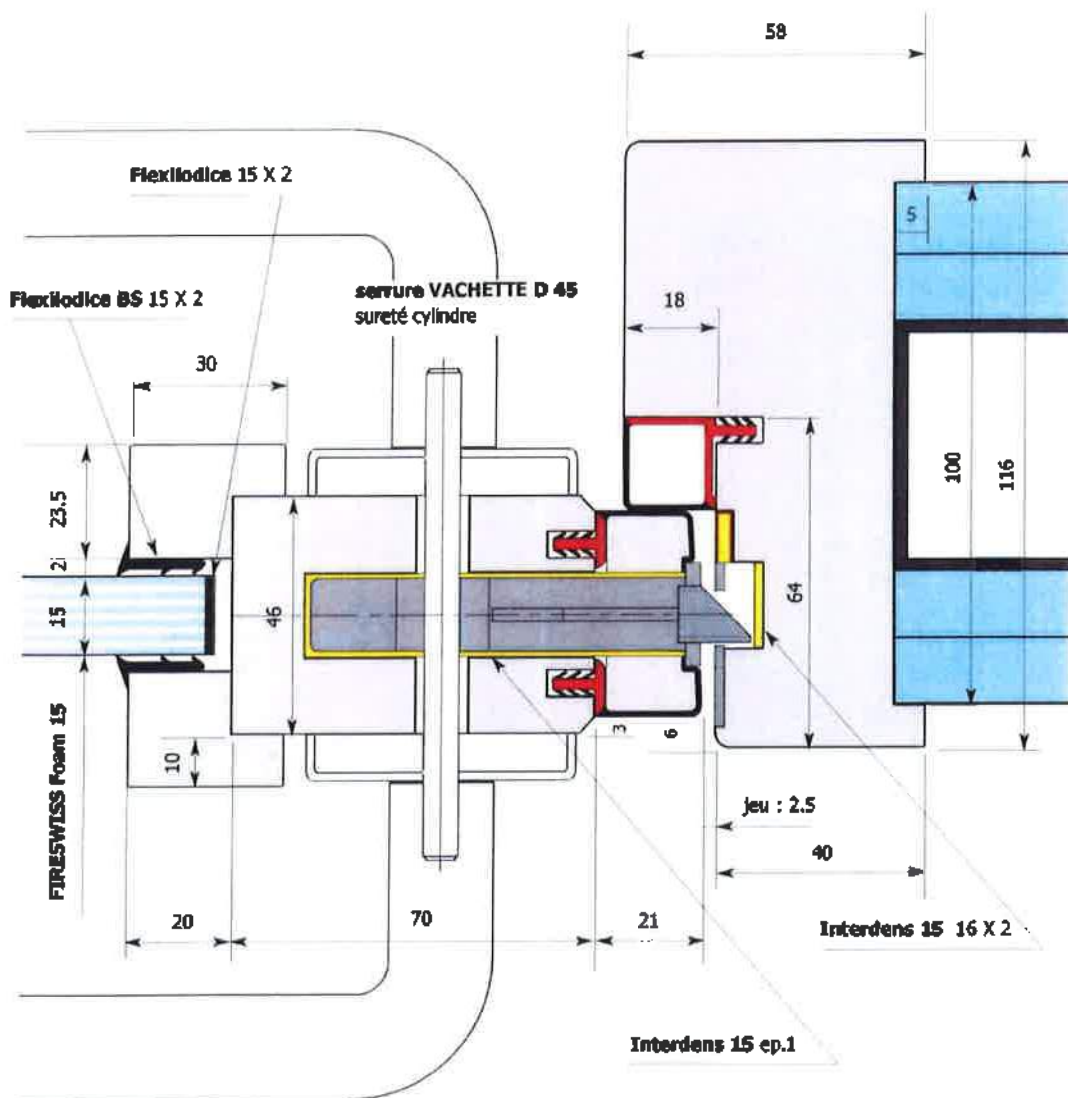

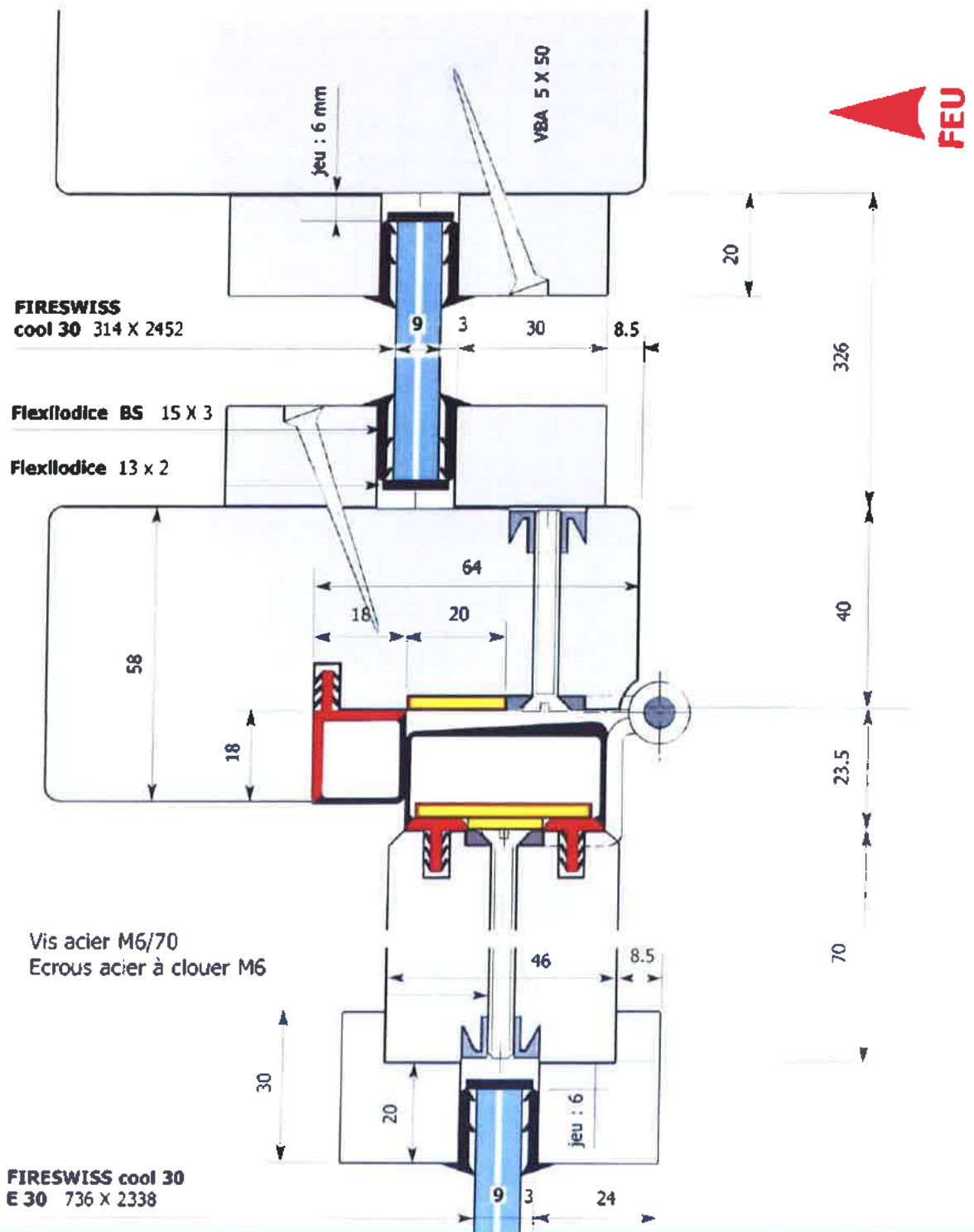

Référence Procès Verbal : **PV 14-V-1759-EXT** **PORTE MATERNELLE 2 VANTAUX EI30**

Plan de principe : **détail chassis et paumelles en partie basse**

Date : **18/12/2014**

Vitrage : **FIRESWISS COOL 30**

Ech : **1/1**

Dim. maxi passage libre :

